

Microsoft
Dynamics 365

لیست ویژگی‌های فارسی‌ساز و تقویم شمسی نرم‌افزار

Microsoft Dynamics 365 v9.1

مقدمه

این مستند جهت آشنایی با قابلیت‌ها و ویژگی‌های محصول فارسی ساز و تقویم شمسی سامانه‌های مدیریت برای نرم افزار میکروسافت داینامیک ۳۶۵ نسخه ۹.۱ تهیه و تنظیم شده است. تفاوت‌های ایجاد شده با محصول قبلی میکروسافت و امکاناتی که به نسخه جدید اضافه شده است نیز از جمله دیگر مطالب گردآوری شده می‌باشد. این محصول توسط شرکت سامانه‌های مدیریت تولیدشده و قابلیت‌های مختلفی که به تفصیل بیان خواهد شد را ارائه می‌نماید.

ساختار

این محصول بر مبنای Microsoft Dynamics 365 v9 تهیه شده است و از فضای CRM پشتیبانی می‌نماید. همچنین با کلید به روزرسانی‌های میکروسافت مطابقت داشته و ماژول‌های فارسی‌ساز و شمسی‌ساز آن به صورت مجزا و یا توأم قابل استفاده هستند. راه‌اندازی این محصول Server Side بوده و بر روی سرور Microsoft Dynamics 365 نصب می‌گردد. همچنین فرآیند نصب مانند سایر Language Pack های شرکت میکروسافت به صورت استاندارد و Wizard طراحی شده است.

معرفی قابلیت‌ها

۱. ترجمه صحیح و دقیق لغات و بهره‌گیری متناسب از فونت‌های مختلف

یکی از مشکلات احتمالی کاربران در کار کردن با سیستم CRM با زبان غیر انگلیسی، ترجمه غیر آشنا و بعضاً بی‌ربط کلمات در محصول تجاری CRM بوده که حاصل استفاده از ابزارهای ترجمه و عدم نظارت هوش انسانی در فرآیند ترجمه می‌باشد. از همین رو یکی از نکاتی که در فارسی‌ساز سامانه‌های مدیریت به آن توجه شده، وجود ترجمه صحیح، دقیق و سلیس است، به نحوی که قابل فهم بوده و استفاده کاربری آن آسان باشد. همچنین وجود ادبیات تجاری مناسب در ترجمه سبب برداشت صحیح کاربران از محتواهای برنامه و استفاده صحیح از نرم‌افزار می‌شود.

نکته جالب توجه و حائز اهمیت در این فارسی‌ساز، استفاده هوشمندانه از فونت‌های مختلف جهت خوانش بهتر و زیبایی بیشتر محیط کاربری می‌باشد. بدین معنی که فونت استفاده شده در بخش‌های مختلف مثلاً آیکون‌ها متفاوت از فونت نمایش موجودیت‌ها می‌باشد.

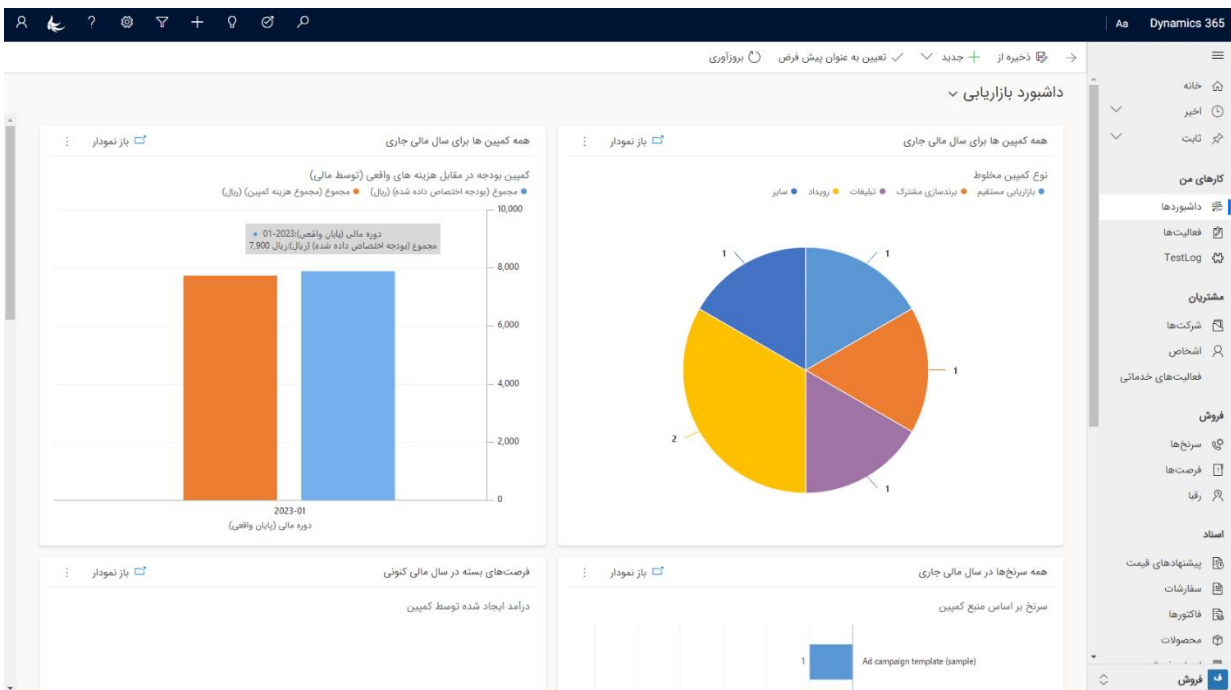

شکل ۱- نمایش فارسی از Dynamics 365 v9.1

۲. قابلیت تفکیک کامل Language Pack و Calendar

ساختار محصول فارسی‌ساز این اجازه را به شما می‌دهد تا تحت شرایط و نیازمندی‌های مختلف از فضای فارسی یا انگلیسی فارغ از نیاز به تغییر در تقویم محصول استفاده نمایید، به این معنا که در عین داشتن فضای انگلیسی از تقویم شمسی استفاده کنید و بالعکس، این قابلیت می‌تواند برای افرادی که در کسب‌وکارهای بین‌المللی و علاقه‌مندان به کار در محیط انگلیسی در عین استفاده از تقویم شمسی به کار آید.

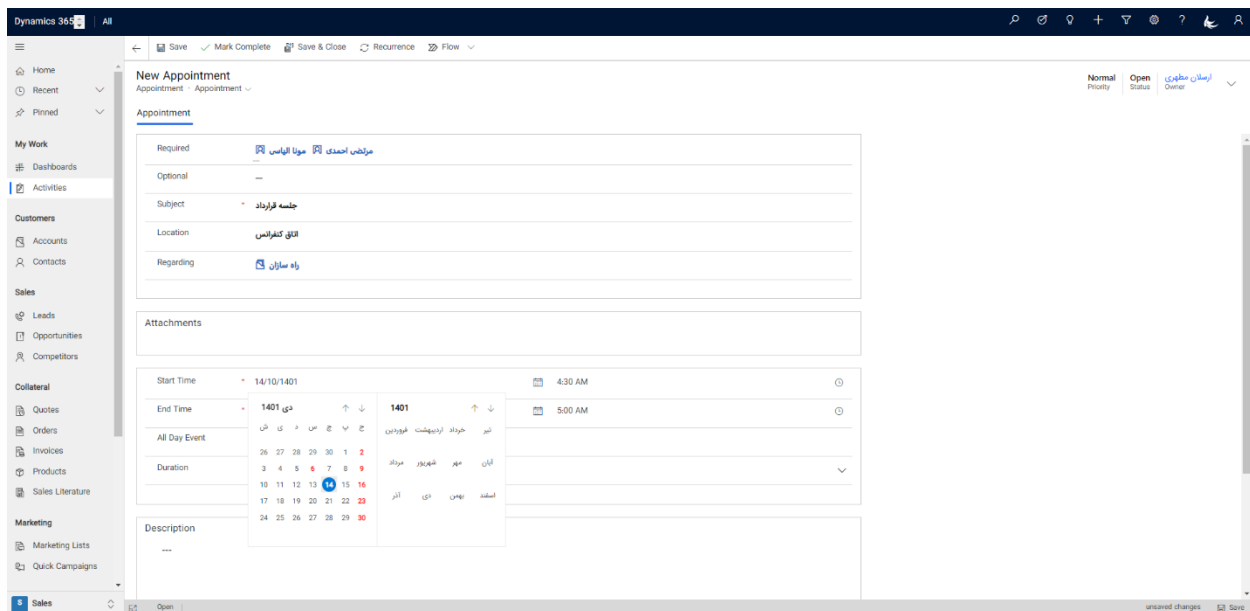

شکل ۲- نمایی از فضای CRM با زبان انگلیسی و تقویم شمسی

۳. منطبق بودن فارسی‌ساز سامانه‌های مدیریت با استانداردهای میکروسافت در پیاده‌سازی

بسته‌های زبان

۴. نمایش عملگرهای متناسب در بخش Editor ایمیل و فراهم شدن امکان انتخاب چندین فونت فارسی در بخش‌های ایمیل و دانش

شکل ۳- نمایی از محیط ایمیل

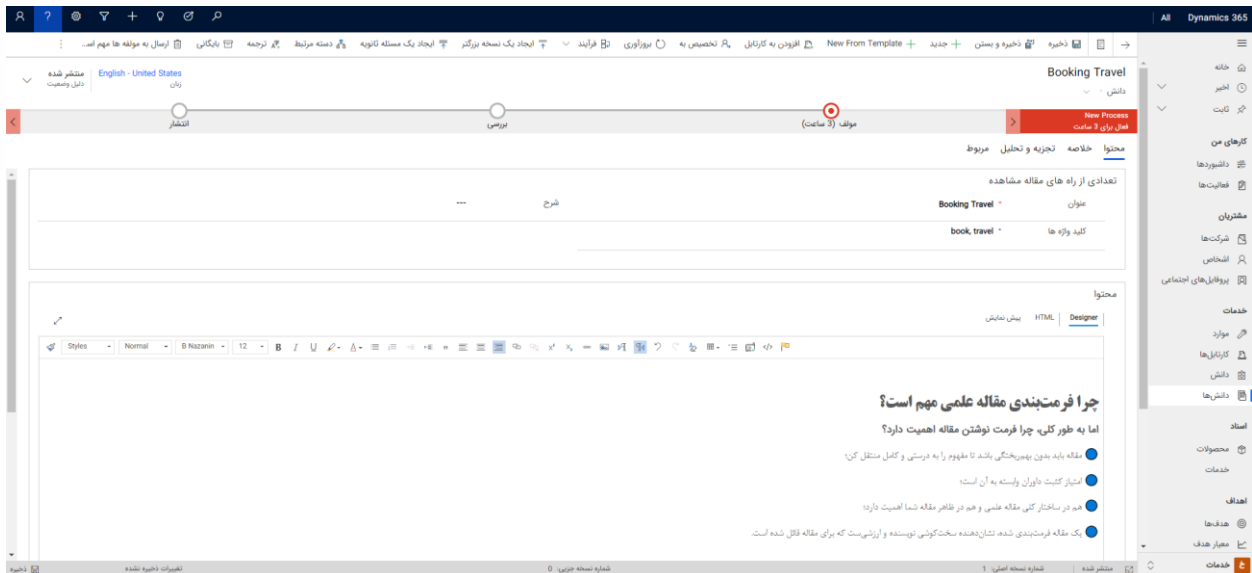

شکل ۴- نمایی از بخش دانش

۵. نمایش Picker شمسی در انتخاب تاریخ در داشبوردهای تعاملی

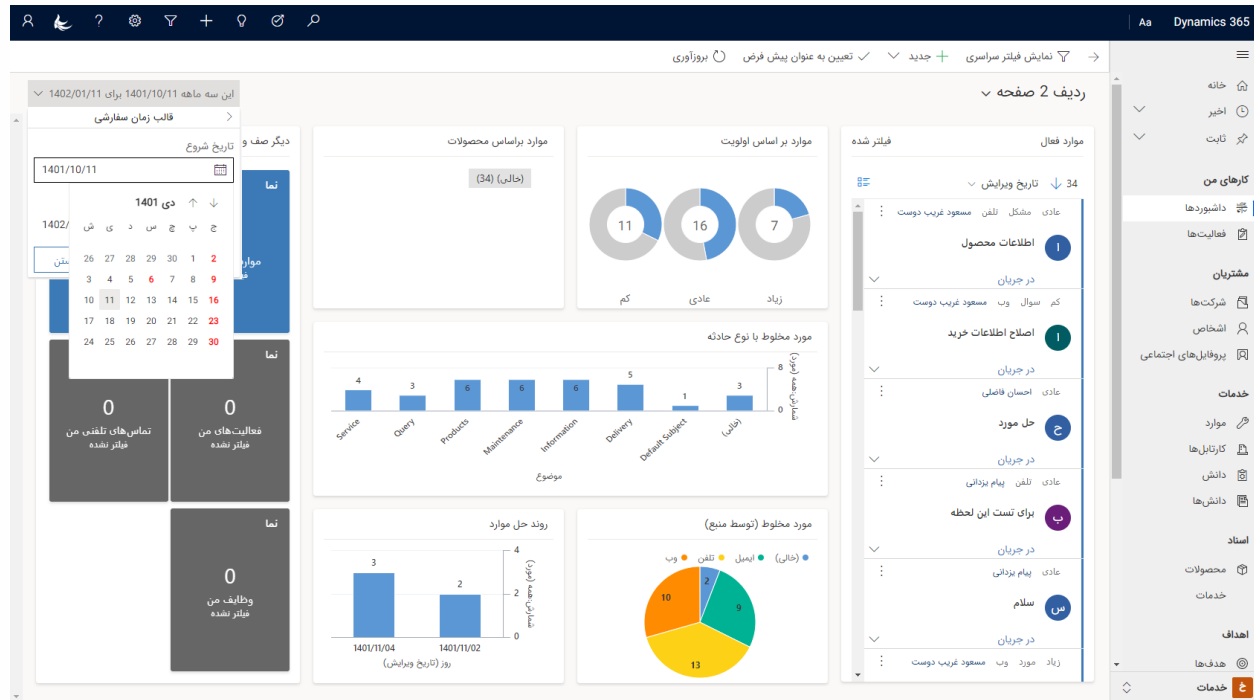

۶. قابلیت تغییر ترجمه‌ها توسط راهبران خود شرکت، متناسب با اصطلاحات رایج در

کسب‌وکار شرکت

با توجه به تنوع بالای کسب و کارها، تفاوت‌های زبانی و اصطلاحات متفاوت کاری در هر شرکت، این امکان در نظر گرفته شده تا راهبران سیستم بتوانند کلیه کلمات ترجمه شده را مطابق با اصطلاحات رایج خود تغییر دهند. به طور مثال موجودیت Quote در کسب کارهای مختلف با عناوین پیش‌فاکتور، پیشنهاد قیمت یا استعلام قیمت نام‌گذاری می‌شود. لذا می‌توانید مناسب‌ترین کلمات را برای محیط نرم‌افزار CRM خود برگزینید.

۷. نمایش تاریخ شمسی در بخش فیلتر پیشرفته (Advanced filters)

Advanced filters

✕

∨ AND

وضعیت فعالیت ∨ برابر باز ✕ زمان بندی شده ✕

فعالیت منظم است ∨ برابر بله ✕

∨ AND

نوع فعالیت ∨ مساوی نیست ایمیل های رهگیری نشده ✕

+ افزودن ∨

بهمن 1401											
تیر	خرداد	اردیبهشت	فروردین	ش	ی	د	س	چ	پ	ج	فعالیت
				2	1						7
آبان	مهر	شهریور	مرداد	8	9	10	11	12	13	14	21
اسفند	بهمن	دی	آذر	22	23	24	25	26	27	28	5
امروز				30	29	1	2	3	4	5	

تاریخ ایجاد ∨ فعال 1401/11/03

+ افزودن ∨

لغو
اعمال

۸. اجرای تحت سرور برنامه و عدم نیاز به اجرای جانبی در سیستم‌های کاربران

جهت استفاده از محصول فارسی‌ساز، نصب آن صرفاً بر روی سرور انجام شده و کلیه کاربران مجاز می‌توانند از فضای فارسی در محیط کاربری استفاده کنند و نیاز به نصب برنامه‌های کلاینت برای کاربران نمی‌باشد.

۹. پشتیبانی فارسی ساز نرم افزار Microsoft Dynamics 365 در موبایل و تبلت

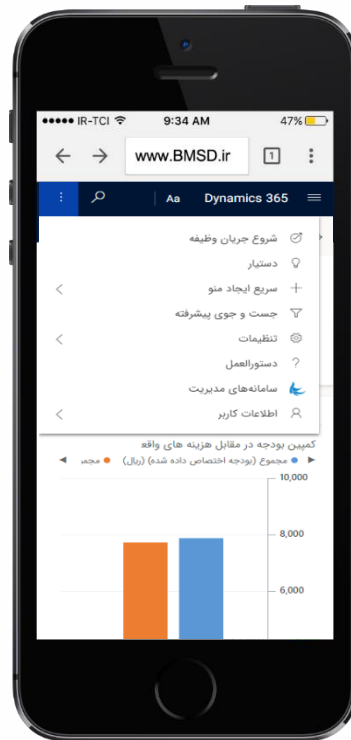

۱۰. امکان استفاده از لایسنس با کاربران محدود و افزایش تعداد کاربران در هنگام توسعه

نیروی انسانی شرکت

یکی از شاخص های انتخاب یک فارسی ساز مناسب، مقرون به صرفه بودن آن برای خریدار است، علی الخصوص این شاخص برای شرکت های تازه تأسیس یا شرکت های کوچک دارای اهمیت بیشتری است، بنابراین وجود امکان تهیه فارسی ساز با کاربران محدود و با هزینه کمتر سودمند خواهد بود، از همین رو این امکان در محصول فارسی ساز شرکت سامانه های مدیریت وجود دارد تا شرکت ها بر اساس اندازه سازمان خود نسبت به تهیه محصول اقدام نمایند. نکته حائز اهمیت در این زمینه وجود امکان افزایش تعداد کاربران است و شرکت ها در صورت توسعه نیروی انسانی خود تنها با پرداخت ما به التفاوت قیمت تعداد کاربران، اقدام به افزایش کاربران فارسی ساز نمایند.

۱۱. نمایش تاریخ شمسی در بخش‌های مختلف محیط Unified، گریدهای قابل ویرایش، کنترل‌های جدید محیط Unified و بخش‌های مختلف

نمایش تاریخ شمسی در گریدهای قابل ویرایش (Editable grid) در محیط کلاسیک و Unified

نمایش فیلدهای تاریخی در هدر فرم‌ها به صورت شمسی

نمایش تاریخ شمسی در کنترل‌های جدید محیط Unified: Calendar control

نمایش تاریخ شمسی در کنترل‌های جدید محیط Unified: Kanban board

۱۲. نمایش چارت بر اساس روز، هفته، ماه و سال با تاریخ شمسی در محیط کلاسیک و

Unified

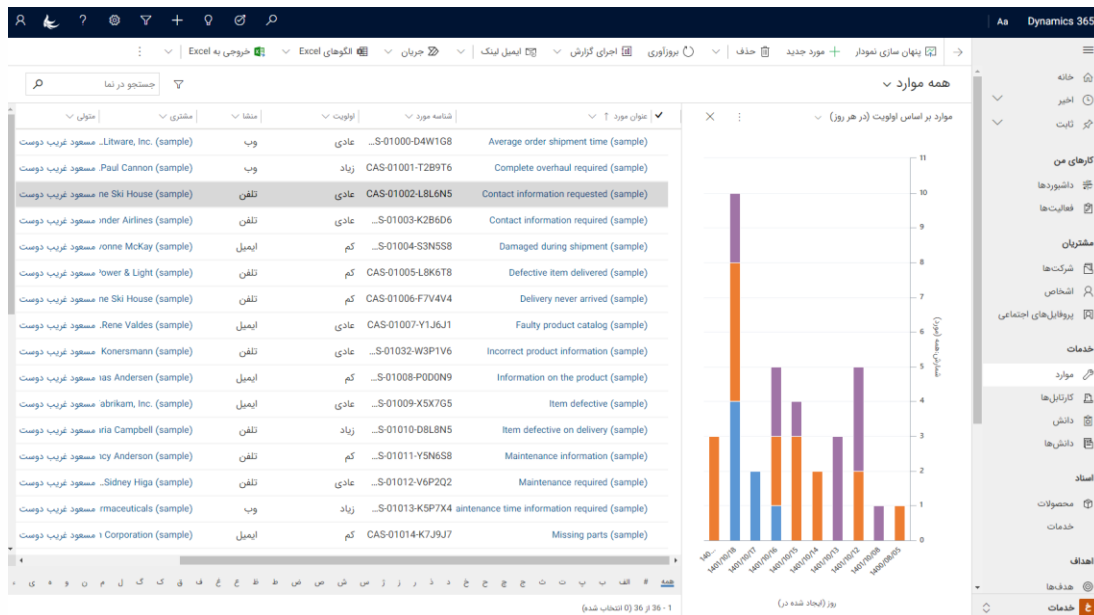

۱۳. پشتیبانی و نمایش تاریخ شمسی در گزارش ها، داشبوردها، نمودارها، تماس های تلفنی و

کلیه فعالیت های دیگر CRM

۱۴. امکان نصب هم زمان فارسی ساز و پشتیبانی از سایر بسته های زبانی نصب شده بر سیستم

و عدم ایجاد اختلال در اجرای آن ها

۱۵. پشتیبانی از خروجی های نرم افزار و نمایش تقویم شمسی در خروجی

۱۶. عدم استفاده از کد زبان عربی و دارای کد زبان فارسی-جمهوری اسلامی ایران

۱۷. سازگاری (compatible) با کلیه مرورگرها از جمله google chrome، IE، Firefox، Edge،

opera، safari